Comune di
FIESSO D'ARTICO

Regione del Veneto - Provincia di Venezia

PC Piano comunale di Protezione Civile

SCENARIO DI RISCHIO:

BLACK OUT

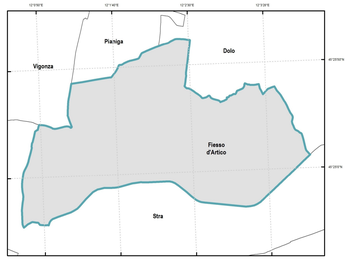

Progetto a cura di:
Dott. Roberto Cazziola
Pianificatore Territoriale

scala
formato
data febbraio 2022

Elaborato n°
p0201021_BlackOut

Legenda

a0102011_ConfiniComunali

b0105041_Idrografia

Edifici maggiormente vulnerabili in caso di Black Out
p0201021_BlackOut

Ripristino prioritario (< 3 ore)

Ripristino normale (tra le 3 e le 6 ore)

Rispristino differito (tra le 6 e le 12 ore)

Edifici strategici

p0104011_UfficiPC

p0104021_MagazziniPC

p0104041_SediAmministrative

p0104051_StruttureStrategicheSpecifiche

Opere infrastrutturali strategiche
p0105112_Elettrodotti

AAT – Altissima Tensione (>132 kV)

MT – Media Tensione (<15 kV)

p0105101_TrasformazioneEE

p0105081_OperePresa

p0105052_StradeStrategiche

p0105062_PontiStrategici

p0105072_GallerieStrategiche

Edifici rilevanti

p0106121_LocaliCulto

p0106111_Alberghi

p0106091_BanchePT

p0106061_CentriCommerciali

p0106041_CaseCura

p0106021_Stadi

p0106031_StruttureSanitarie

p0106101_Industrie

p0106011_Scuole

Opere infrastrutturali rilevanti

p0107012_CollegamentiViari

Strutture tattiche e sensibili

p0108111_Cimiteri

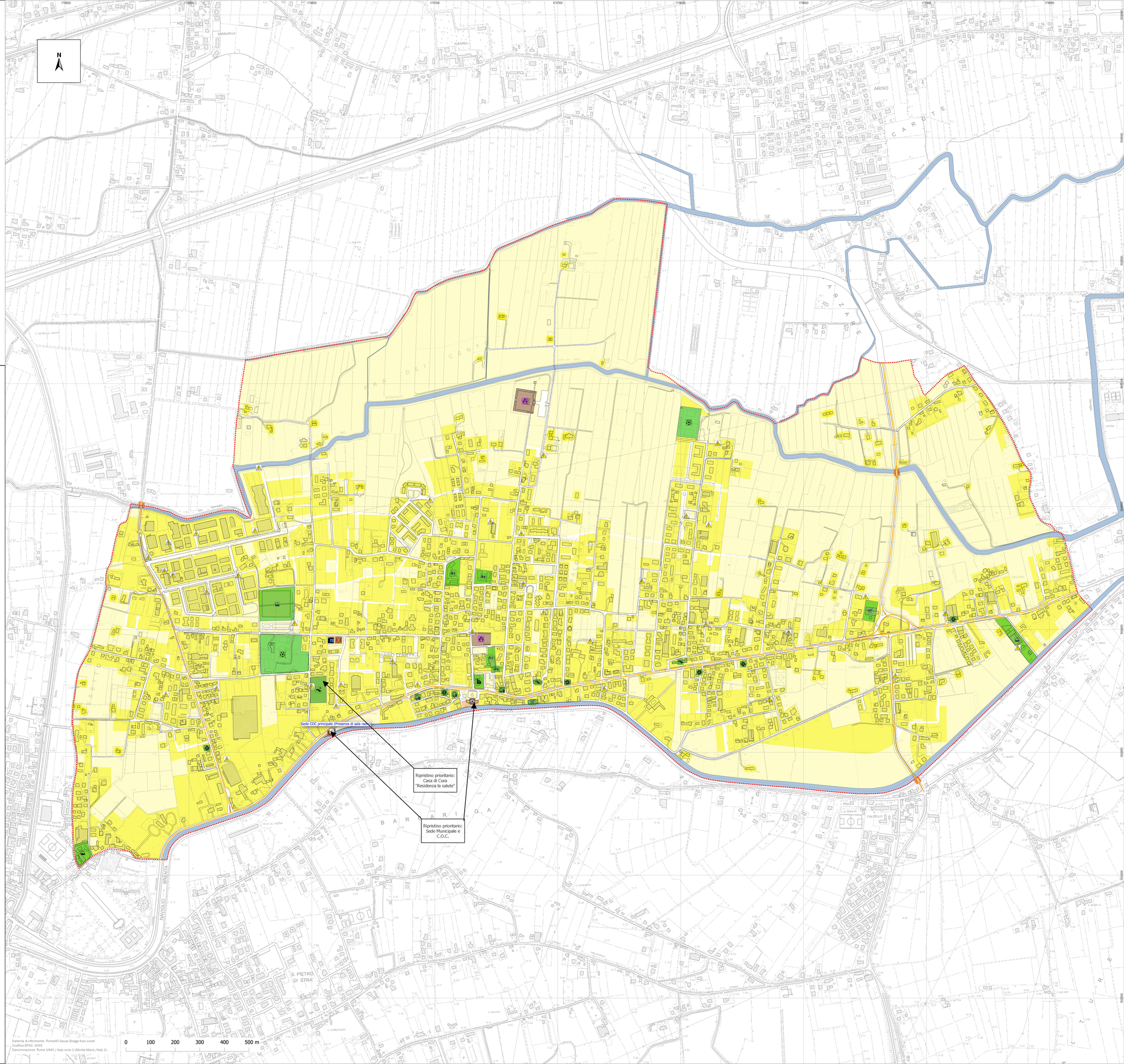

Sistema di riferimento: Roma40 Gauss Boaga fuso ovest
Codifica EPSG: 3003
Denominazione: Rome 1940 / Italy zone 1 (Monte Mario /Italy 1)