Comune di FIESSO D'ARTICO

Regione del Veneto - Provincia di Venezia

PC Piano comunale di Protezione Civile

SCENARIO DI RISCHIO:

SISMA

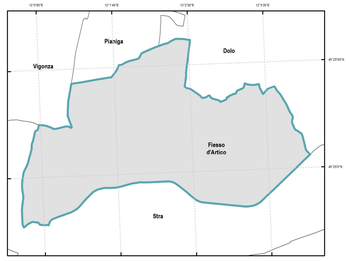

Progetto a cura di:
Dott. Roberto Cazziola
Pianificatore Territoriale

scala — formato

data febbraio 2022

Elaborato n° p0201011_Sisma

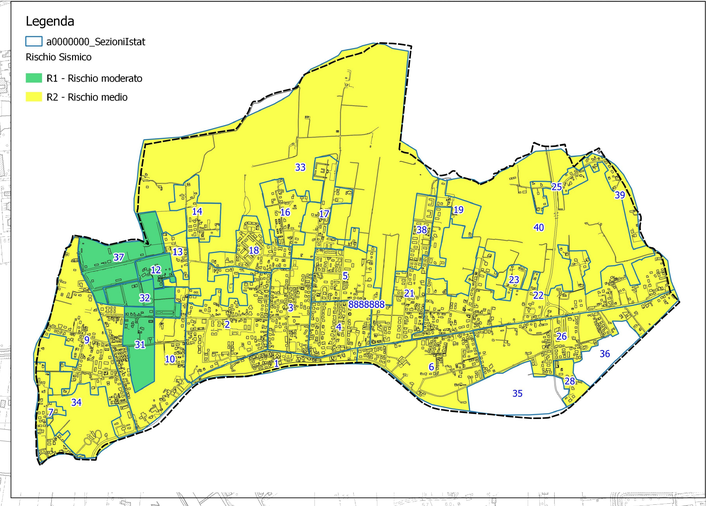

Legenda

a0102011_ConfiniComunali

Aree maggiormente vulnerabili in caso di evento sismico
p0201011_Sisma

- A - Muratura più vulnerabile
- B - Muratura media
- C1 - Muratura buona
- C2 - Struttura in C.A.

Aree di Emergenza

- A p0102011_AreeAttesa
- R p0102021_AreeRicovero
- S p0102031_AreeAmmassamento

Edifici strategici

- p0104011_UfficiPC
- p0104021_MagazziniPC
- p0104041_SediAmministrative
- p0104051_StruttureStrategicheSpecifiche

Opere infrastrutturali strategiche

- p0105112_Elettrodotti
- p0105081_OperePresa
- p0105052_StradeStrategiche
- p0105062_PontiStrategici

Edifici rilevanti

- p0106121_LocaliCulto
- p0106111_Alberghi
- p0106091_BanchePT
- p0106061_CentriCommerciali
- p0106041_CaseCura
- p0106021_Stadi
- p0106101_Industrie
- p0106011_Scuole
- p0106031_StruttureSanitarie

Opere infrastrutturali rilevanti

- p0107012_CollegamentiViari

Strutture tattiche e sensibili

- p0108111_Cimiteri

Sezioni Istat - Popolazione residente (2011)

- a0000000_SezioniIstat

Sistema di riferimento: Roma40 Gauss Boaga fuso ovest
Codifica EPSG: 3003
Denominazione: Rome 1940 / Italy zone 1 (Monte Mario /Italy 1)

0 100 200 300 400 500 m