# Comune di FIESSO D'ARTICO

Regione del Veneto - Provincia di Venezia

Piano comunale di Protezione Civile

## INQUADRAMENTO GEOGRAFICO E AMMINISTRATIVO

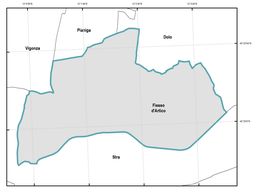



Progetto a cura di:

Dott. Roberto Cazziola
*Pianificatore Territoriale*


scala: 
data: febbraio 2022

formato: 
Elaborato n°: p0000000_Inquadramento

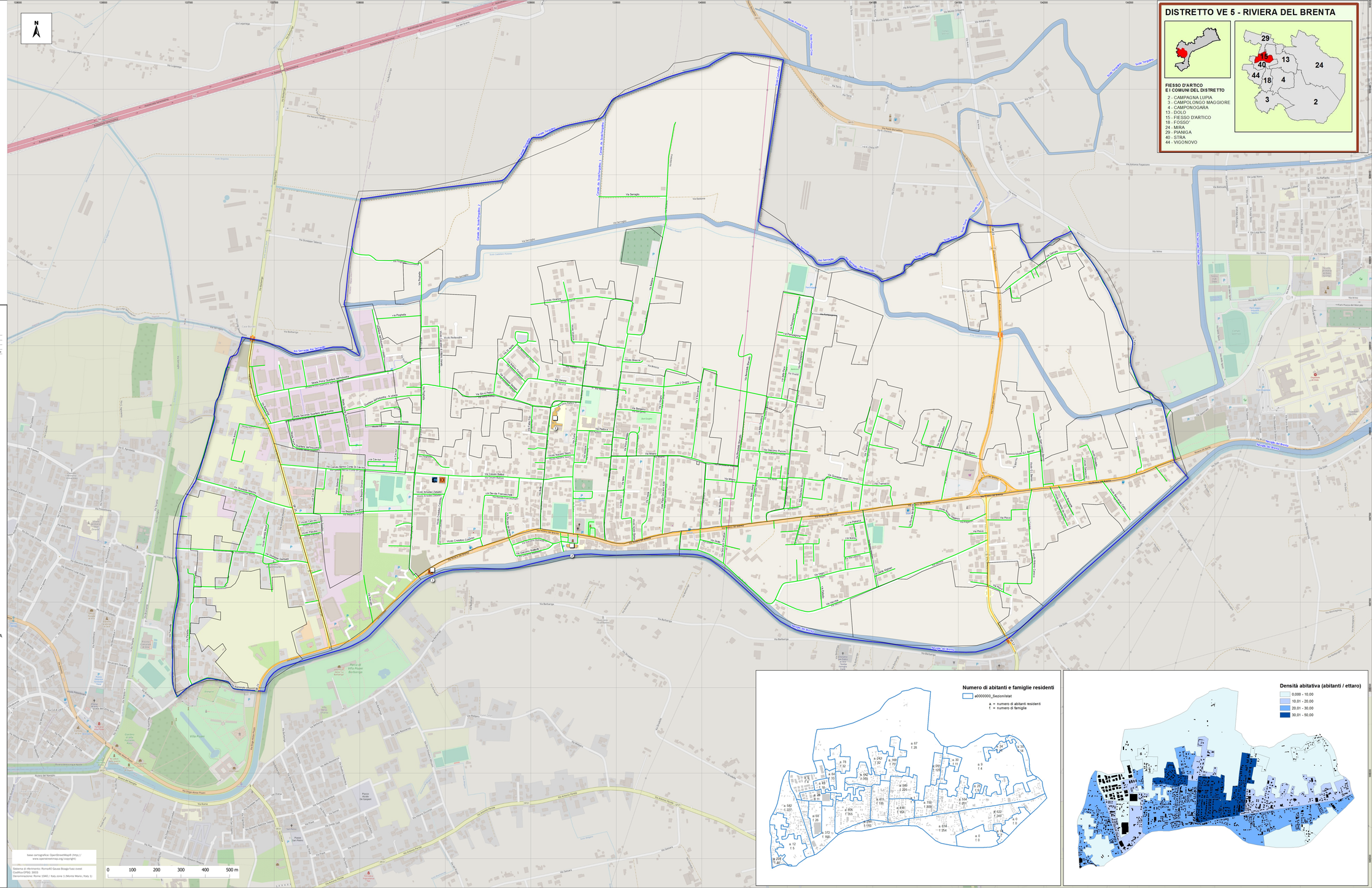


## Legenda

a0102011_ConfiniComunali

### Edifici strategici

p0104011_UfficiPC

p0104021_MagazziniPC

p0104041_SediAmministrative

p0104051_StruttureStrategicheSpecifiche

| ID | Denominazione | Indirizzo | Note |
|---|---|---|---|
| 1 | Ex casa cantoniera | via Riviera del Brenta 2 | Sede COC principale (Presenza di sala radio) |
| 2 | Municipio | Piazza G.Marconi,16 | Sede COC solo in caso di muovi emergenze |
| 3 | scuola elementare "Italia 42" | via Botta, 38/40 | Sede COC solo in caso di scenario di rischio sismico |

### Opere infrastrutturali strategiche

p0105112_Elettrodotti

p0105081_OperePresa

p0105052_StradeStrategiche

p0105062_PontiStrategici

### Sezioni Istat

a0000000_Sezionilstat







base cartografica: OpenStreetMap® (http://www.openstreetmap.org/copyright)

Sistema di riferimento: Roma40 Gauss Boaga fuso ovest
Codifica EPSG: 3003
Denominazione: Rome 1940 / Italy zone 1 (Monte Mario /Italy 1)