Area di Attesa

Descrizione	
Codice identificativo della scheda	p0102011_AreeAttesa
Chiave primaria identificativa dell'area	1
Denominazione identificativa dell'area	impianti sportivi "B.Smania"-1
Indirizzo	via Smania,19
Destinazione d'uso dell'area in condizioni ordinarie	3 Parcheggio
Specificare se si è scelto "Altro"	
Tipologia di sottofondo	2 Asfalto
Specificare se si è scelto "Altro"	
Superficie totale dell'area (mq.)	3252
Superficie coperta a servizio dell'area (mq.)	0
Numero massimo di persone ospitabili	2168
Proprietà pubblica o privata	1 Pubblica
Area sottoposta a convenzione per utilizzo a fini di P.C.	no
Note	
Data di aggiornamento scheda	2018-01-17

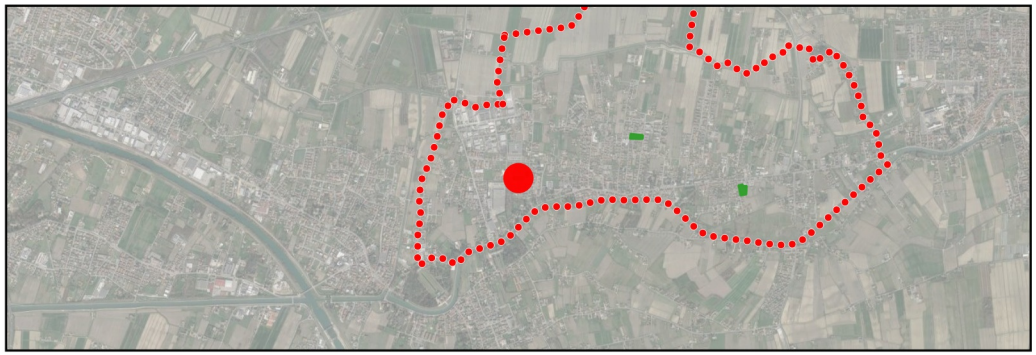

impianti sportivi "B.Smania"-1

via Smania,19



Descrizione	
Codice identificativo della scheda	p0102011_AreeAttesa
Chiave primaria identificativa dell'area	2
Denominazione identificativa dell'area	Area Verde - v.2 Giugno
Indirizzo	via 2 Giugno
Destinazione d'uso dell'area in condizioni ordinarie	8 Verde
Specificare se si è scelto "Altro"	
Tipologia di sottofondo	1 Terra o prato
Specificare se si è scelto "Altro"	
Superficie totale dell'area (mq.)	4398.95
Superficie coperta a servizio dell'area (mq.)	0
Numero massimo di persone ospitabili	2933
Proprietà pubblica o privata	1 Pubblica
Area sottoposta a convenzione per utilizzo a fini di P.C.	no
Note	
Data di aggiornamento scheda	2020-04-21

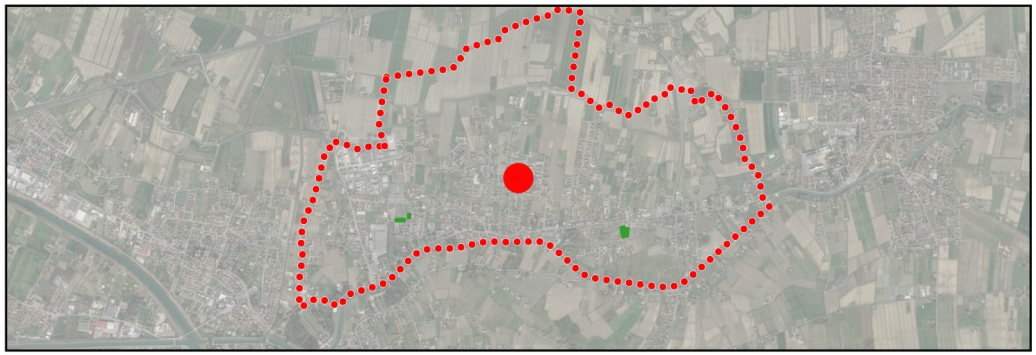

Area Verde - v.2 Giugno

via 2 Giugno



Area di Attesa

Descrizione	
Codice identificativo della scheda	p0102011_AreeAttesa
Chiave primaria identificativa dell'area	3
Denominazione identificativa dell'area	area verde- via Dante
Indirizzo	area verde- via Dante
Destinazione d'uso dell'area in condizioni ordinarie	8 Verde
Specificare se si è scelto "Altro"	
Tipologia di sottofondo	1 Terra o prato
Specificare se si è scelto "Altro"	
Superficie totale dell'area (mq.)	5456
Superficie coperta a servizio dell'area (mq.)	0
Numero massimo di persone ospitabili	3637
Proprietà pubblica o privata	1 Pubblica
Area sottoposta a convenzione per utilizzo a fini di P.C.	no
Note	
Data di aggiornamento scheda	2018-01-17

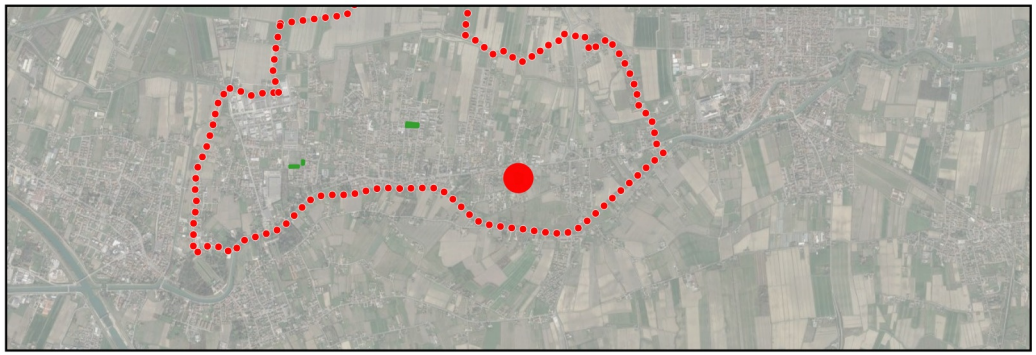

area verde- via Dante

area verde- via Dante



Area di Attesa

Descrizione	
Codice identificativo della scheda	p0102011_AreeAttesa
Chiave primaria identificativa dell'area	4
Denominazione identificativa dell'area	impianti sportivi "B.Smania"-2
Indirizzo	via Pioghella
Destinazione d'uso dell'area in condizioni ordinarie	3 Parcheggio
Specificare se si è scelto "Altro"	
Tipologia di sottofondo	2 Asfalto
Specificare se si è scelto "Altro"	
Superficie totale dell'area (mq.)	843
Superficie coperta a servizio dell'area (mq.)	0
Numero massimo di persone ospitabili	562
Proprietà pubblica o privata	1 Pubblica
Area sottoposta a convenzione per utilizzo a fini di P.C.	no
Note	
Data di aggiornamento scheda	2018-02-14

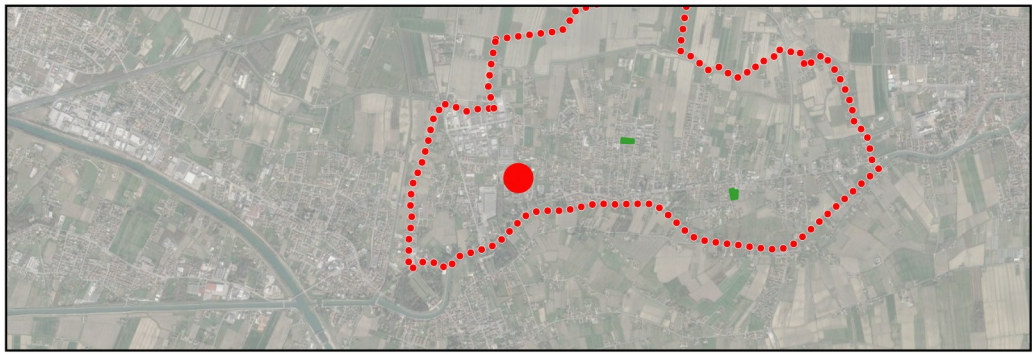

impianti sportivi "B.Smania"-2

via Pioghella

